# COMUNE DI RIVALTA DI TORINO

**REGIONE PIEMONTE**

PROGETTO ESECUTIVO

REALIZZAZIONE DI ROTATORIA IN CORRISPONDENZA DELL'INTERSEZIONE STRADALE VIA GIAVENO / VIA PIOSSASCO / VIA NENNI.

PIANTA ROTATORIA IN PROGETTO

ALL. 16

| Rev. | Data | Descrizione | Redazione |
|---|---|---|---|
| 00 | ottobre 2018 | prima redazione | p.c. |
| | | | |
| | | | |
| | | | |
| | | | |

Progettista : ing. Paolo Chiavassa

ORDINE DEGLI INGEGNERI DELLA PROVINCIA DI TORINO Dott. Ing. PAOLO CHIAVASSA n. 7307 Y Settore Civile e Ambientale

| Scala: - | Nome file: 16_rotatoria_E570-02 | rif. 570-02 |
|---|---|---|

| Il Responsabile del Procedimento | Il Sindaco |
|---|---|
| | |

Via Cialdini, 13 - 10138 Torino
tel. 0114330885 fax.011743205 0
e mail : pgt@pgttorino.eu pec: paolo.chiavassa@ingpec.eu
PGT Progettazioni Generali Torino

PARTICOLARE CORPO ILLUMINANTE

LEGENDA:

- FOGNATURA BIANCA IN PROGETTO PVC Ø mm 200 SN16
- POZZI DISPERDENTI Ø INT. 120 cm H. 300 cm
- LINEA ELETTRICA FG07OR sez. 2*2.5 mmq in CAVIDOTTO PVC Ø mm 100
- CADITOIE STRADALI IN PROGETTO
- PALI DI ILLUMINAZIONE IN PROGETTO h f.t. m. 8.00
- PALI DI ILLUMINAZIONE ESISTENTI
- SCATOLARE IN c.a.v. IN PROGETTO DIM. 120*80 cm L= 14.00 m
- SCATOLARE ESISTENTE
- ATTRAVERSAMENTO PEDONALE LUMINOSO
- PANCHINE IN PROGETTO
- FONTANA IN PROGETTO
- FORMAZIONE DI PRATO
- PAVIMENTAZIONE IN AUTOBLOCCANTI
- RASTRELLIERA PER BICICLETTE
- PAVIMENTAZIONE IN CONGLOMERATO DRENANTE ECOCOMPATIBILE
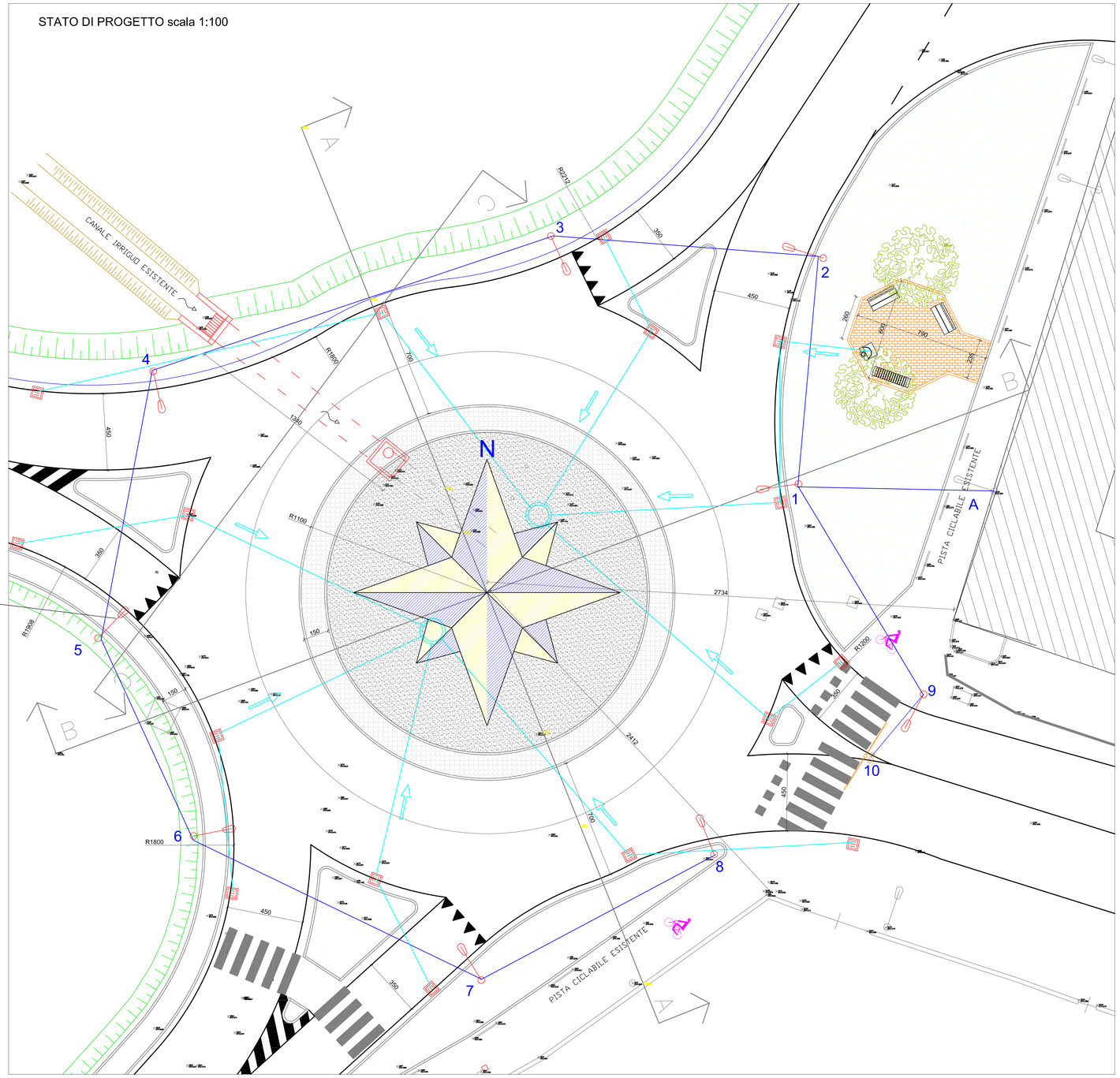
STATO DI PROGETTO scala 1:100